



# Institut Citoyen de Recherche et de Prévention en Santé Environnementale



&

**STOP** AUX  
**CANCERS**   
DE NOS **ENFANTS**



# Le Collectif Stop aux Cancers de nos Enfants

Le Collectif Stop aux Cancers de nos Enfants s'est constitué en 2019 pour tenter de comprendre la raison **d'un taux d'incidence de Cancers Pédiatriques très élevé** depuis 2015 sur le territoire de Sainte-Pazanne et ses environs, afin de pouvoir agir sur les causes de ces maladies.

# Recensement de Cancers Pédiatriques

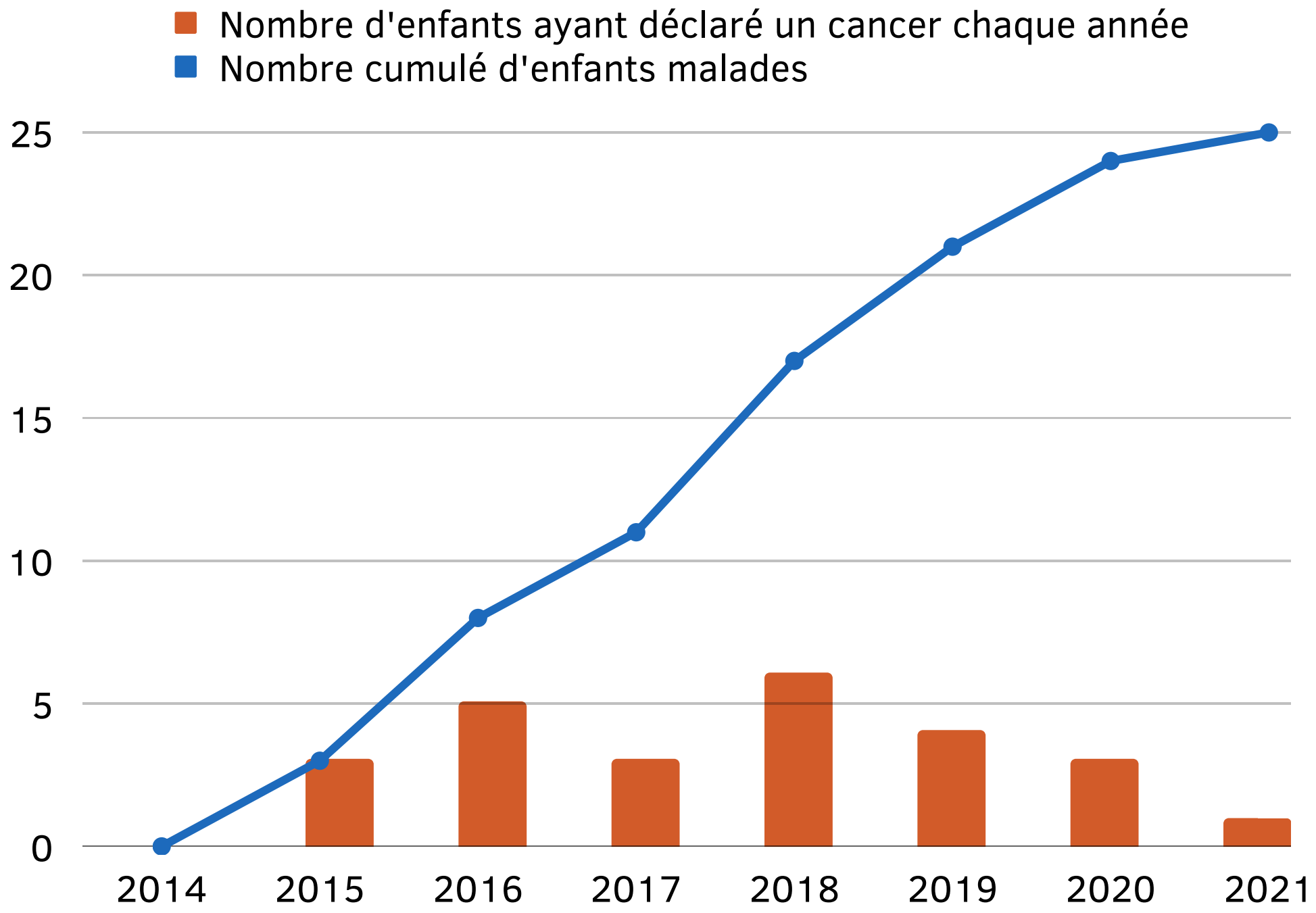

(Données collectées par le collectif)

Localisation des Cancers Pédiatriques

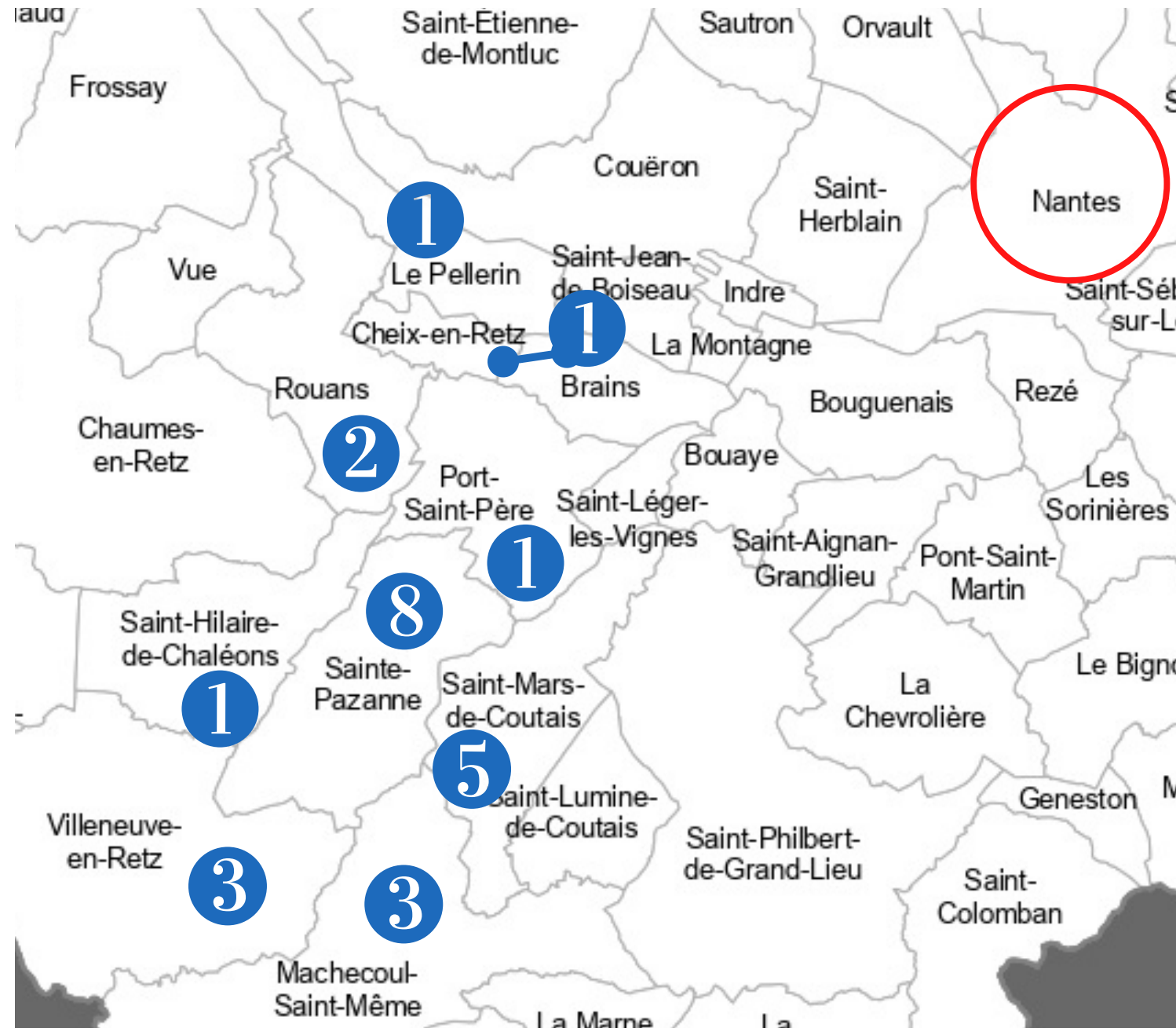

# Les origines de l'Institut

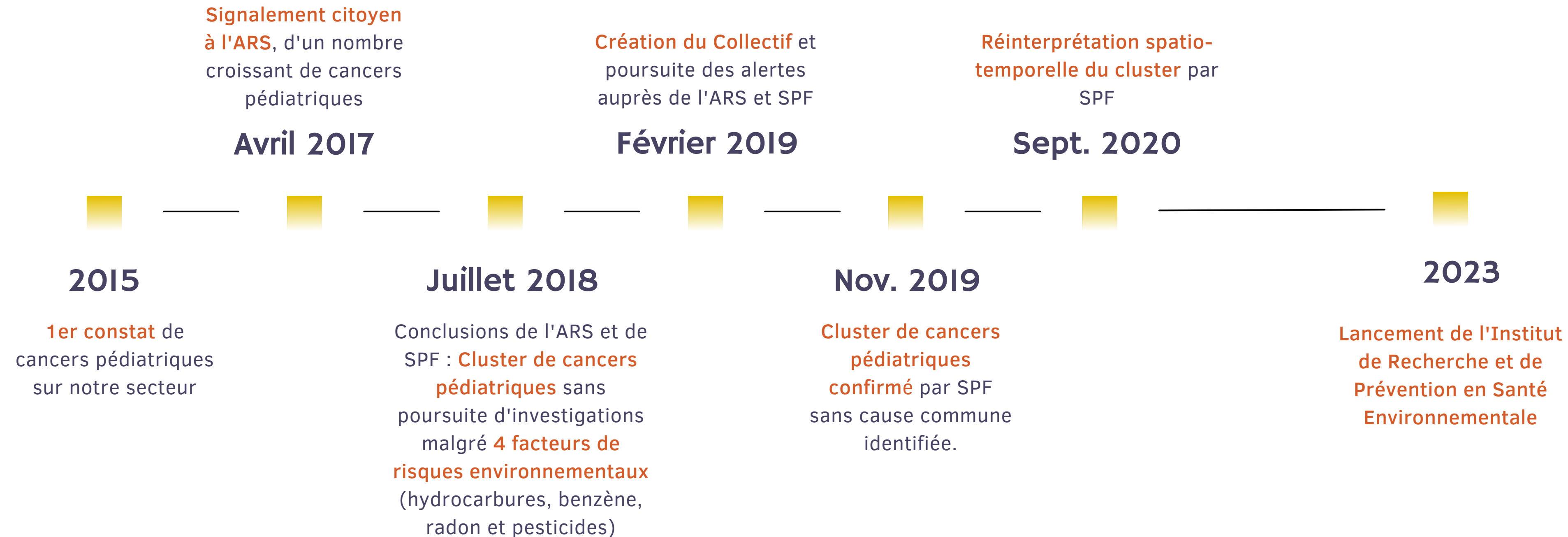

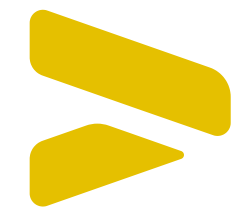

## **Pourquoi la création d'un Institut ?**

**A l'issue des démarches mises en œuvre par les autorités de santé, le Collectif considère que la méthodologie employée n'est pas adaptée et qu'il est aujourd'hui nécessaire de développer la connaissance scientifique en matière d'environnement et de santé selon une autre approche.**

# Pourquoi un Institut ?

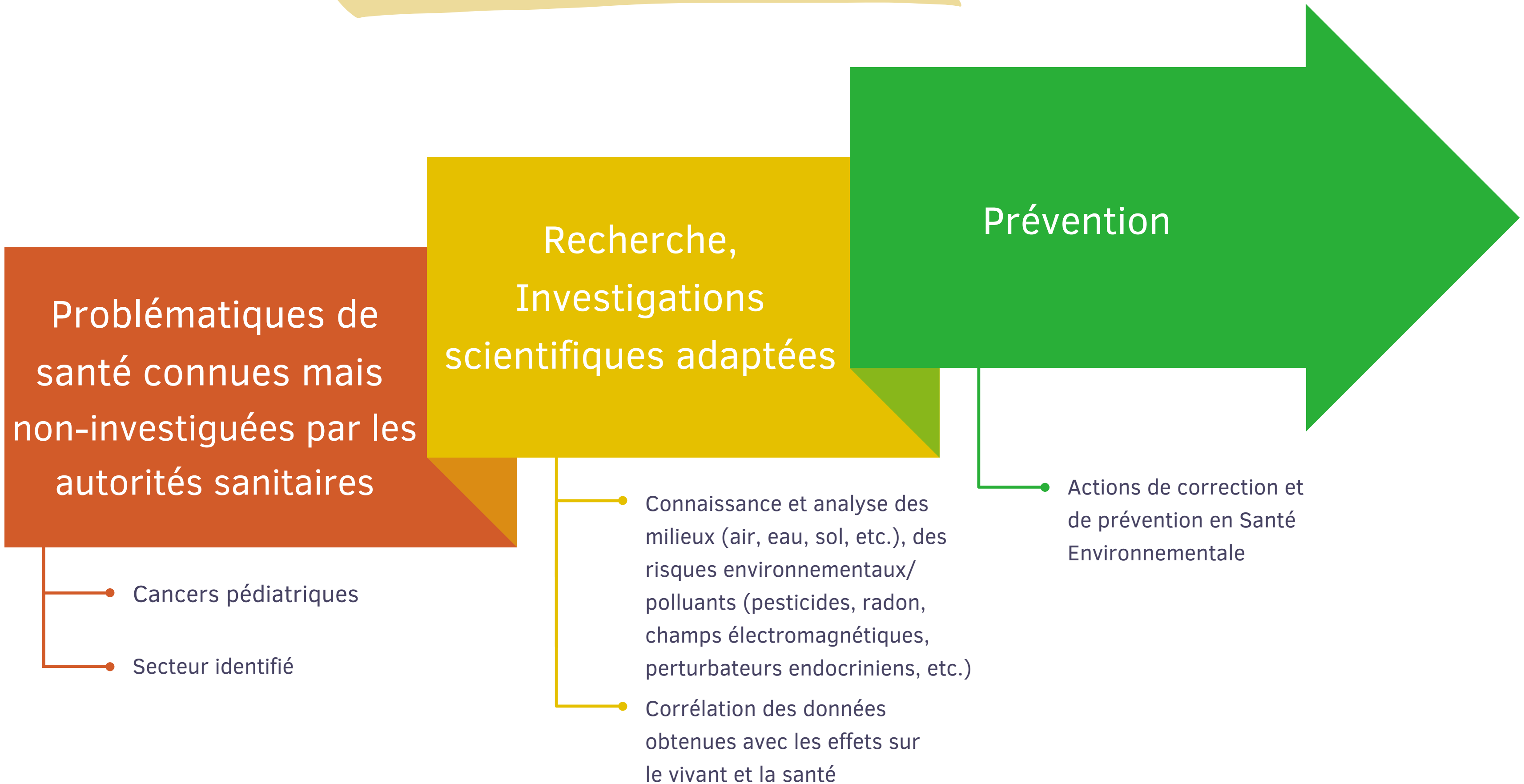

Métaux



Onde et Champs  
Electromagnétiques



Pesticides



Eolien



## Polyexposition

Perturbateurs  
endocriniens



Pollution des sols



Boues  
d'épandage



Radon





Produits de  
consommation  
courante

Hydrocarbures  
Carrières



Sol

## Matrices et Milieux d'Investigations

Air



Alimentation  
Boissons



Cheveux



Eau







**Le projet : mission, objectifs, principes, gouvernance et rôle de chaque acteur**

## **Mission**

Sous un statut associatif, l'Institut Citoyen sera un centre de Recherche et de Prévention, dédié à la Santé Environnementale à partir de la problématique des cancers pédiatriques, sur notre secteur.



## Objectifs

- ✓ Comprendre la problématique de santé,
- ✓ Construire et prioriser des études scientifiques,
- ✓ Donner aux décideurs l'information pertinente pour améliorer l'état sanitaire et environnemental,
- ✓ Proposer des actions de prévention/protection,
- ✓ Sensibiliser la population à la Santé Environnementale.

## Gouvernance et Rôle de chaque acteur

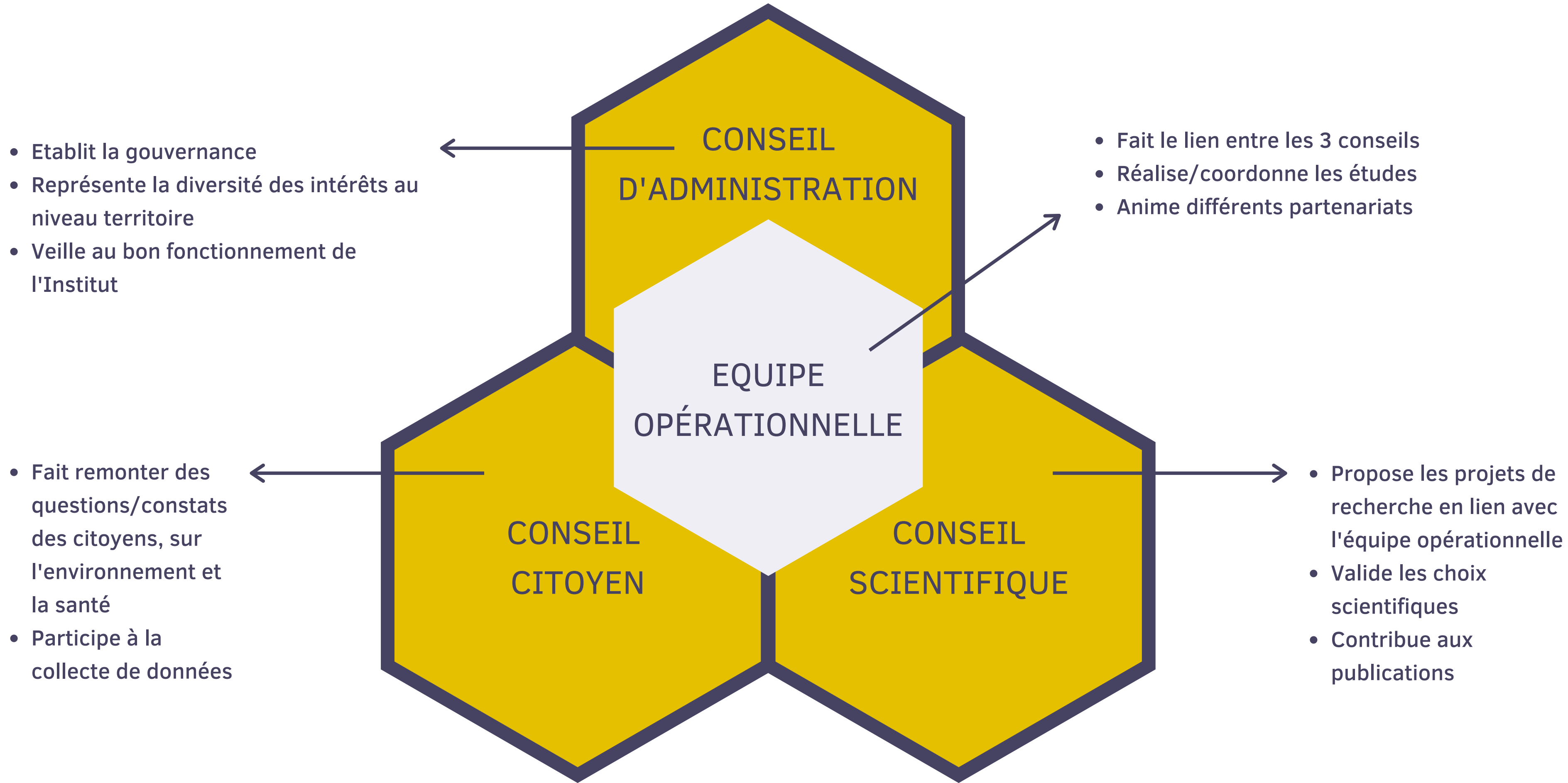

# Le Conseil d'Administration

Décisionnel

Consultatif

**01** Collège Citoyens  
- 5 à 7 sièges

**02** Collège Chercheurs /  
Praticiens de Santé  
- 4 à 5 sièges

**03** Collège Acteurs  
Territoriaux  
- Jusqu'à 4 sièges

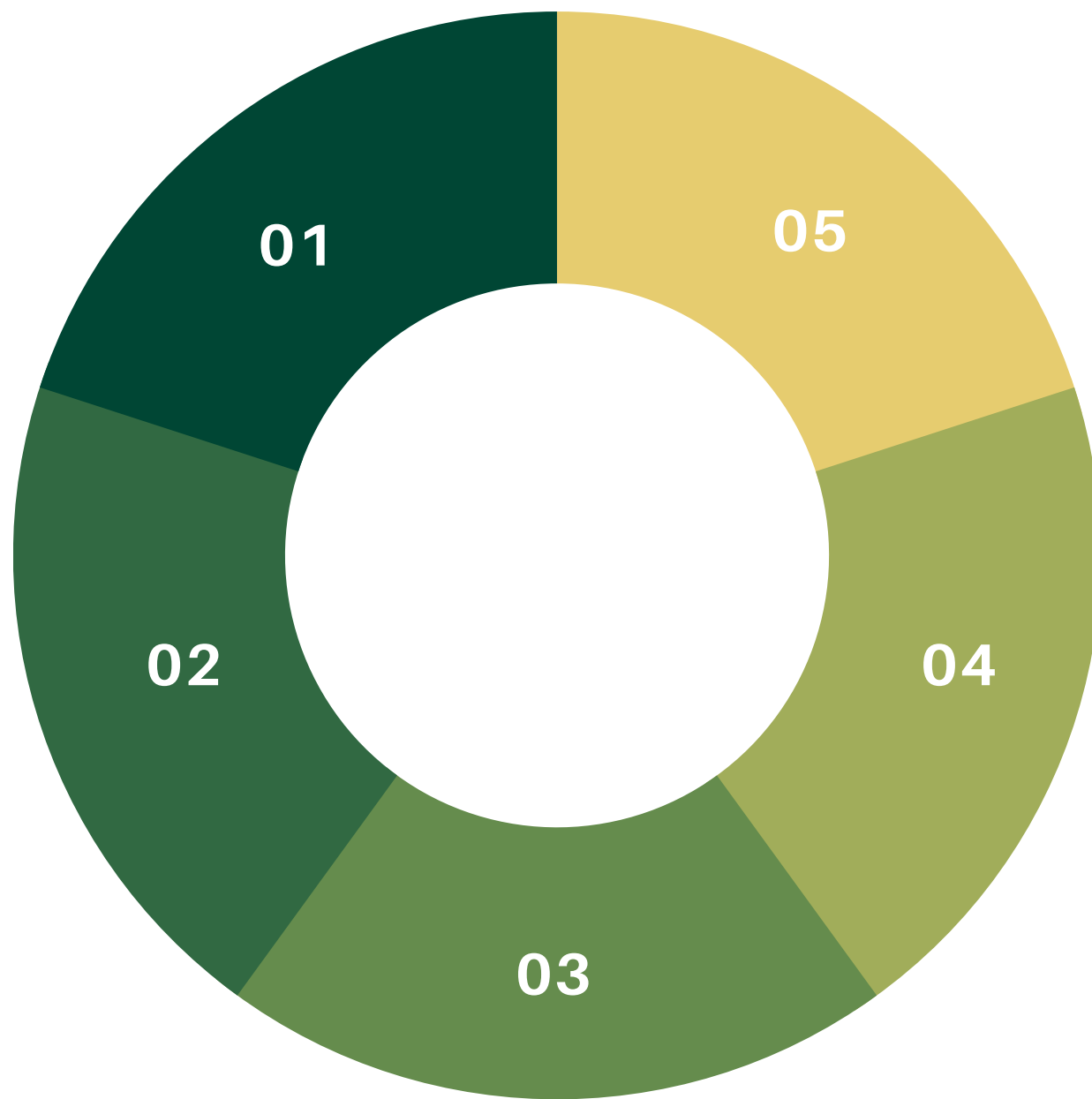

Collège Collectivités  
- A partir de 4 sièges **04**

Collège Organes  
Techniques  
- Jusqu'à 2 sièges **05**

# Le Conseil Scientifique



**HUC LAURENCE**  
Directrice de recherche  
toxicologie et santé  
environnementale, INRAE

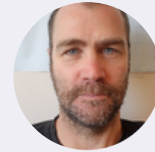

**GORIAUX MATHIEU**  
Chercheur - Université  
Gustave Eiffel Nantes



**WORTHAM HENRI**  
Directeur du Laboratoire de  
Chimie de l'environnement,  
Marseille / Président de  
l'Institut Eco-Citoyen Fos sur  
Mer



**THÉBAUD-MONY ANNIE**  
Sociologue, Inserm, recherche  
sur cancer travail  
environnement



**KELLER CATHERINE**  
Chercheuse - Centre Européen  
de Recherche et d'Enseignement  
des Géosciences de  
l'Environnement, Marseille



**REDINI FRANÇOISE**  
Directrice de recherche cancers  
pédiatriques, Inserm Nantes /  
Vice-présidente de la Ligue  
contre le cancer 44



**LEBEAU THIERRY**  
Chercheur - Université  
Gustave Eiffel Nantes



**JAN SORO LILIANE**  
Chercheuse - Université  
Gustave Eiffel Nantes



**ARDON NATHALIE**  
Médecin, Port Saint Père -  
Communauté Professionnelle  
Territoriale de Santé Pays de  
Retz



**GHIER CÉCILE**  
Médecin, Saint Mars de Coutais  
- Communauté Professionnelle  
Territoriale de Santé Pays de  
Retz

# ➤ Macro-planning



**Fin 2022**

- Rencontres des élus départementaux et régionaux
- Obtention des premières subventions

**Janvier 2023**

- Rencontres des élus locaux

**Avril 2023**

- AG constitutive
- Dépôt des statuts en préfecture

**Mai 2023**

- Parution au journal officiel
- Recrutement pour le poste de direction

**2023 - 2024**

- Définition des programmes d'actions
- Mobilisation des chercheurs
  - Démarrage d'études
  - Développement de l'Institut

# ➤ Plan de financement sur 3 ans, validé en avril 2023

## Recettes

<b>DÉPARTEMENT</b>	60 000€
<b>STOP AUX CANCERS DE NOS ENFANTS</b>	18 500€
<b>MÉCÉNAT, FONDATION</b> (Fondation Santé Environnement Mutuelle Familiale)	10 000€
<b>MAIRIE MACHECOUL-SAINTE-MÈME</b>	Moyens locaux
<b>RÉGION</b>	Aide à la recherche

## Dépenses

<b>MASSE SALARIALE</b> (1 personne)
<b>COMMUNICATION</b>
<b>DÉPLACEMENTS - MISSIONS</b>
<b>FRAIS DE GESTIONS ET ADMINISTRATIFS</b>

NB : LES ÉTUDES ET DIAGNOSTICS SERONT FINANCÉS PAR LES APPELS ET PROJETS, DONS, MÉCÉNAT ...

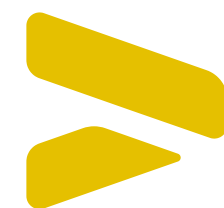

# Où se situe l'Institut ?

**Institut Citoyen de Recherche et de Prévention en Santé Environnementale**

**Mairie déléguée de Saint Même Le Tenu - Place de la Mairie - 44270 Machecoul Saint Même**

**Les locaux sont mis à disposition par la commune de Machecoul Saint Même.**





**Quelle pourrait être votre aide, votre participation afin de soutenir et valoriser cet institut en santé environnementale ?**



&

**STOP**<sub>AUX</sub>  
**CANCERS**  
DE NOS **ENFANTS**



**MERCI**

